

Situace

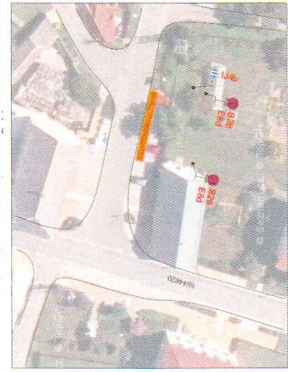

- Legenda:
- ☉ B13 Tržba skupin zranění
 - ▬ Sběratel odpadků - úložná kapacita - litovel
 - ▬ Uzávěrný úsek
 - ▬ Objízdná trasa
 - IS11b Přechodně dopravní zranění
 - ▬ Nová zastávka - Objízdná zastávka - přechodně
 - ▬ Uzávěrný úsek
 - ▬ Objízdná trasa
 - ▬ Přechodně dopravní zranění
 - ▬ Právotrávní zastávka BUS
 - ▬ Tržba skupin zranění, které je v rozporu s předchozím dopravním zraněním

Dne: 16.03.2023
 POPORUČUJI
 KRPM-36332-C-2023-140506



| | | | |
|-----------------------|-----------|--------------|---|
| Ing. Jiří Blumel | 15.3.2023 | SEKNE | 1 |
| Oprava a údržba PŘS21 | | | |
| Objekt: PŘS21 | | | |
| Objekt: PŘS21 | | | |
| Objekt: PŘS21 | | | |
| Objekt: PŘS21 | | | |
| Objekt: PŘS21 | | | |

STANOVENO

Č.j.: LIT 8707/2023

DATUM: 29-03-2023

MĚSTSKÝ ÚŘAD LITOVEL
 odbor dopravy
 nám. Přemysla Otakara 777/2
 684 01 LITOVEL

(4)